

1. Günlük hayatta kullandığımız kelime ve ifadelerin bazılarının kaynağı dindir. Bu ifadeler dilimize ve kültürümüze yerleşmiş, hayatımızın ayrılmaz parçaları olmuştur.

**Buna göre hangisi günlük hayatımızda kullandığımız dinî ifadelerden biridir?**

- A) Kolay gelsin  
B) Günaydın  
C) Maşallah  
D) Merhaba

2. Babaannesiyle pazar alışverişine giden Aysun,  
— Babaanne, alışveriş yaptıktan sonra pazarcı teyzelere ve amcalara ne dememiz gerekiyor, diye sordu.

**Babaannesinin Aysun'a verdiği cevap aşağıdakilerden hangisidir?**

- A) Allah bereket versin.  
B) Allah şifa versin.  
C) Allah sabır versin.  
D) Allah rahatlık versin.

3. **Allah'ın yüceliğini ve tüm varlıklardan üstün olduğunu vurgulama ifadesi hangisidir?**

- A) Salavat  
B) Şükür  
C) Hamd  
D) Tekbir

4. İnsanlar konuşmalarına genellikle selamlaşma ile başlar.

**Aşağıdakilerden hangisi aynı zamanda bir dua olan ve İslam dininin tavsiye ettiği selamlaşma ifadesidir?**

- A) Merhaba  
B) Günaydın  
C) İyi günler  
D) Selamün aleyküm

5. Dördüncü sınıf öğrencisi Ömer, din kültürü ve ahlak bilgisi dersi ödevini yapmaktadır. Ödevinde iki tane boşluk doldurma sorusu vardır. Sorular şunlardır:

- Yüce Allah'ın izin verdiği ve serbest bıraktığı iş ve davranışlara - - - - denir.
- Allah'ın yapılmasını kesin olarak yasakladığı söz ve davranışlara - - - - denir.

**Ömer'in yukarıdaki soruları doğru cevaplaması için boşluklara sırasıyla yazması gereken kavramlar hangileridir?**

- A) helal - haram  
B) haram - sevap  
C) helal - sevap  
D) haram - helal

6. **Ceren Öğretmen:** Günlük hayatımızda dinî ifadeleri doğru ve yerinde kullanırsak hem Allah'ın sevgisini kazanmış hem de insanlarla olan ilişkilerimizde doğru bir yol izlemiş oluruz.

**Ahmet:** Yolculuğa çıkan birine "Allah'a emanet ol!" derim.

**Ali:** Bebeği olan bir aileye "Allah bağışlasın." derim.

**Ayşe:** Yapacağım bir iş için "İnşallah." derim.

**Fatma:** Yemeğe başlarken "Allah korusun!" derim.

**Yukarıdaki öğrencilerden hangisi dinî ifadeyi yanlış yerde kullanmıştır?**

A) Ahmet                      B) Ali                      C) Ayşe                      D) Fatma

7. Allah'ı yüceltmek amacıyla söylenen "tekbir" ifadesi, günlük hayatımızda farklı durum ve amaçlarda kullanılır.

**Aşağıdakilerin hangisi bunlardan biri değildir?**

A) Namaza başlamak için                      B) Kurban Bayramı günlerinde  
C) Hz. Peygamber'in adı anılınca                      D) Ezan sözlerinde

8. "Rabb'inizden bağışlanma dileyin, sonra ona tövbe edin. Şüphesiz Rabb'im çok merhametlidir, çok severdir." (Hûd suresi, 90. ayet)

**Bu ayette, yapılması istenen dua hangisi olabilir?**

A) Elhamdülillah                      B) İnşallah  
C) Estağfirullah                      D) Sübhânallah

9.



**Elif ile Mehmet'in söylediği ifadeler, aşağıdaki kavramlardan hangilerinin anlamıdır?**

A) Tekbir - Salavat                      B) Salavat - Sübhaneke  
C) Tekbir - Sübhaneke                      D) Salavat - Selam

10. Eymen, öğle arası arkadaşlarını yemeğe davet etmişti. Hepsi yemeğe besmele ile başladı. Yemekten sonra da verdiği bu nimetlerden dolayı Allah'a şükrettiler.

**Bu metinde kastedilen iki dinî ifade aşağıdakilerden hangisinde sırasıyla verilmiştir?**

- A) Bismillâhirrahmânirrahîm - Estağfirullah
- B) Sübhânallah - Elhamdülillah
- C) Bismillâhirrahmânirrahîm - Elhamdülillah
- D) Sübhânallah - Estağfirullah

11. Yüce Allah Kur'an-ı Kerim'de "Yalnız beni anın ki ben de sizi anayım. Bana şükredin, sakın nankörlük etmeyin." (Bakara suresi, 152. ayet) ayetiyle kendisine şükredilmesini ve böylece nankörlükten uzak durulmasını emretmektedir.

**Buna göre hangisi Allah'a şükür için kullanılan ifadelerdendir?**

- A) Elhamdülillah
- B) İnşallah
- C) Estağfirullah
- D) Maşallah

12.

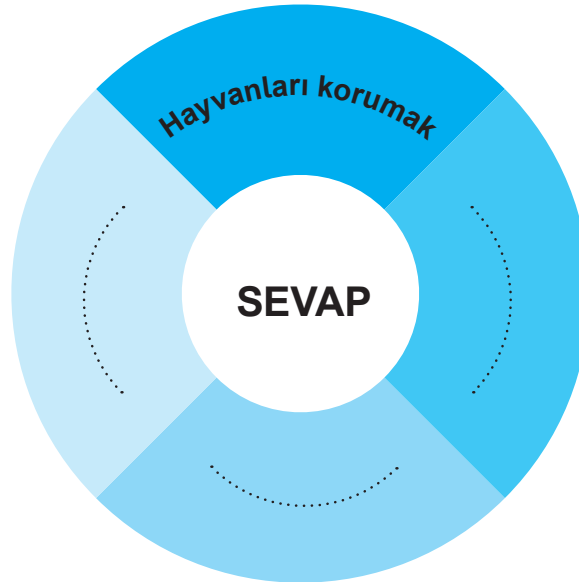

**Yukarıdaki şemada noktalı yerlere hangisi getirilemez?**

- A) Başkaları ile iyi geçinmek
- B) Yaşlılara yardım etmek
- C) Çevreyi korumak
- D) Düşüncesizce davranmak

13. Aşağıdaki şemada günlük konuşmalarda kullandığımız bazı dinî kavramlar ve onlarla ilişkili açıklamalar verilmiştir.

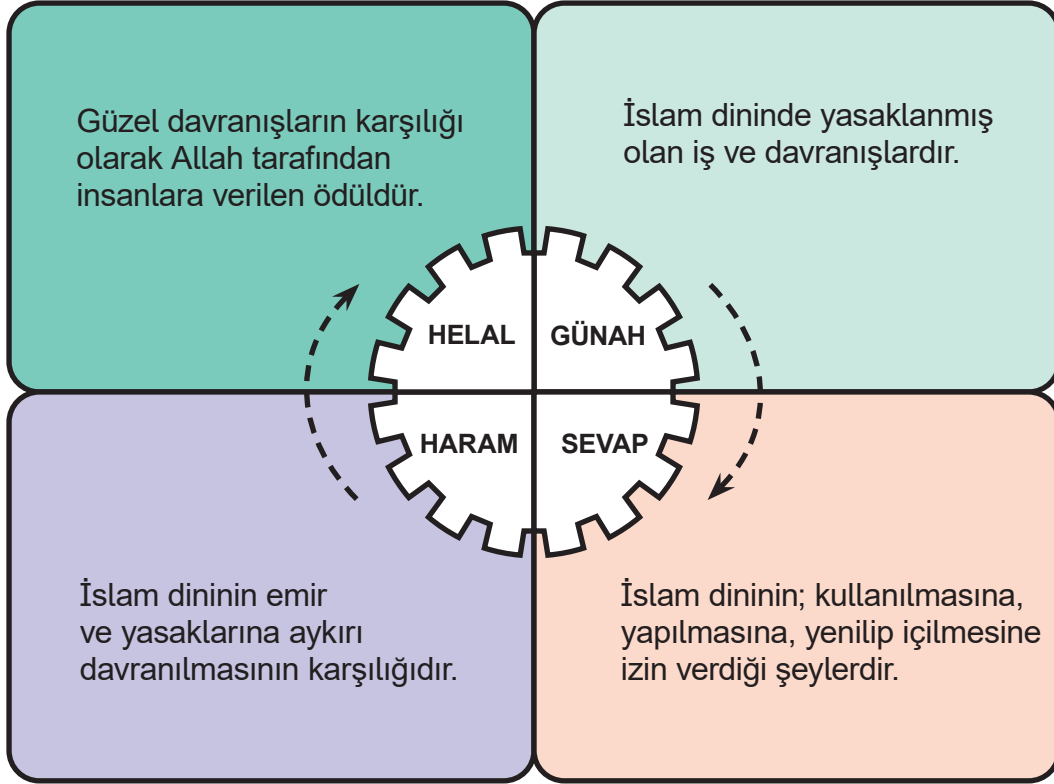

Şemadaki kavramlarla açıklamaların doğru eşleşmesi için ortada verilen şekil, ok yönünde (saat yönünde) kaç çeyrek tur döndürülmedir?

- A) 1 B) 2 C) 3 D) 4

14. Seçeneklerde verilen Allah'ın isimlerinden hangisi besmelede geçmektedir?

- A) Selam B) Kerim C) Rahim D) Aziz

- 15.
- Bismillâhirrahmânirrahîm
  - Sübhânallah
  - Elhamdülillah
  - Allâhu ekber

Aşağıdakilerden hangisi, yukarıdaki dinî ifadelerden birinin anlamı değildir?

- A) Allah en büyüktür. B) Hamd, Allah içindir.  
C) Allah'tan başka ilah yoktur. D) Rahman ve Rahim olan Allah'ın adıyla.

16.



I. Allah kabul etsin.



II. Allah bereket versin.

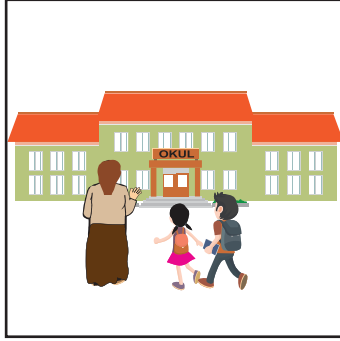

III. Allah zihin açıklığı versin.

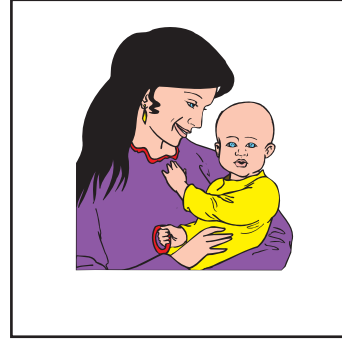

IV. Allah bağışlasın.

**Yukarıdaki “görsel ve ilgili olduğu dinî ifade” eşleştirmelerinden hangileri doğrudur?**

A) I ve II

B) I ve IV

C) II ve III

D) III ve IV

17. Din, akıl sahiplerini kendi istek ve hür iradeleri ile hayırlı olan şeylere sevk eden ilahi kurallardır. Bu kurallar davranışlarımızı etkilediği gibi dilimizi de etkiler. Günlük konuşma dilimizde, kaynağını dinden alan birçok ifade vardır. Bunlara “dinî ifadeler” denir.

**Bu metinde hangisinden bahsedilmemiştir?**

A) Dinî kuralların neler olduğundan

B) Dinin özet bir tanımından

C) Günlük dildeki dinî ifadelerin kaynağından

D) Dinin konuşma dili üzerindeki etkisinden

18. Hz. Muhammed (sav.), bir gün arkadaşlarına besmele ile yemeğe başlanması durumunda yemeğin, yiyenler açısından daha doyurucu olacağını ifade etmiştir.

**Buna göre Hz. Peygamber “besmele”nin hangi özelliğini vurgulamıştır?**

A) Allah’ı hatırlatma

B) Dua olma

C) Bereket getirme

D) Ayet olma

19.



Irmak, katıldığı satranç turnuvasında birinci olduğu için altın madalya ve kupa kazandı. Irmak, madalya ve kupa almanın mutluluğuyla eve dönerken yolda, çok susadığı belli olan bir köpek gördü. Hemen kupasına su doldurdu ve onu köpeğe içirdi. O sırada köpeğin sahibi geldi ve bu davranışından dolayı Irmak'a çok teşekkür etti. Irmak'a "Allah senden razı olsun kızım. Allah da sana yaptığın bu güzel davranışın karşılığını kat kat versin." diyerek dua etti.

**Buna göre yukarıdaki duada kastedilen ve Allah'ın, insanların güzel davranışlarının karşılığı olarak vereceği mükâfat hangisidir?**

- A) Helal                      B) Haram                      C) Günah                      D) Sevap

20. Sübhaneke duasının içeriğinde aşağıdakilerden hangisi yoktur?

- A) Seni daima överim.                      B) Senin adın kutludur.  
C) Senden bağışlanma dilerim.                      D) Senin şanın her şeyden üstündür.

21.

<b>Sevap</b>	Kişinin iman, ibadet, ahlak ve tüm güzel davranışlarının karşılığı olarak Yüce Allah tarafından kendisine verilen mükâfattır.
<b>Günah</b>	Allah'ın yapılmasını kesin olarak yasakladığı söz ve davranışlardır.
<b>Helal</b>	Yüce Allah'ın izin verdiği ve serbest bıraktığı iş ve davranışlardır.
<b>Haram</b>	İslam dininin emir ve yasaklarına aykırı davranılmasının karşılığıdır.

**Tabloda verilen kavramlar ve anlamlarının doğru eşleştirilmesi için hangi iki kavramın yer değiştirilmesi gerekir?**

- A) Günah - Helal                      B) Haram - Sevap  
C) Sevap - Helal                      D) Günah - Haram

22. **Elif:** Aras, yaz tatili sona erdi. Bu akşam yola çıkacağız.  
**Aras:** Güle güle arkadaşım. Hayırlı yolculuklar. İnşallah iki hafta sonra tekrar görüşürüz.  
**Elif:** Âmin. - - - -.

**Bu karşılıklı konuşmada boş bırakılan yere yazılması gereken ifade hangisidir?**

- A) Allah'a şükürler olsun. B) Allah'a emanet ol.  
C) Allah eksik etmesin. D) Allah sabır versin.

23. "Verdim onu, aldım onu  
Selamettir başı sonu  
Mutluluğun odur yolu  
Her çeşidi rahmet dolu."

**Bu dörtlükte hangi dinî ifadeden bahsedilmektedir?**

- A) Besmele B) Salavat C) Tekbir D) Selam

24. • Hz. Peygamber'in öğrettiği dualardandır.  
• Allah'ın yüceliğini ifade eder.  
• Tekbir ile namaza başladıktan hemen sonra ilk okunan duadır.  
• Çocuklara öğretilen ilk dualardandır.

**Yukarıda sözü edilen duanın adı hangisidir?**

- A) Âmentü B) Sübhaneke C) Salavat D) Eûzü besmele

25. Hz. Peygamber, bir gün Enes b. Malik'e şu tavsiyede bulunmuştur: "Yavrucuğum! Kendi ailenin yanına girdiğinde onlara selam ver ki sana ve ev halkına bereket olsun."

**Hız. Peygamber'in Enes b. Malik'e tavsiye ettiği dinî ifade hangisidir?**

- A) Estağfirullah B) Sübhânallah C) Elhamdülillah D) Selamün aleyküm

26. "Allah'ım! Sen tüm eksikliklerden uzaksın."

**Bu ifade aşağıda adları verilen dualardan hangisine aittir?**

- A) Salavat B) Sübhaneke C) Âmentü D) Eûzü besmele

27. Ahmet öğle yemeğini yemek için sofraya oturdu. Bir iki lokma yedikten sonra kardeşi Veysel onu uyardı:

- Abi bir şeyi unuttun, fark ettin mi?
- Neyi unuttum Veysel?
- "Allah'ın adıyla" yemeğe başlamayı.

**Hangisi kardeşinin Ahmet'e hatırlattığı ifadedir?**

- A) Selamün aleyküm    B) Elhamdülillah    C) Allâhu ekber    D) Besmele

28. Hz. Peygamber'in adı anıldığında veya duyulduğunda söylenen dua ifadesidir.

**Sözü edilen ifade hangisidir?**

- A) Salatüselam    B) Sübhânallah    C) Besmele    D) Tekbir

29. Minarelerden günde 5 vakit okunan ezanın başında "Allâhu ekber, Allâhu ekber!" sözlerini duyarız. Bu sözler, "Allah en büyüktür." anlamına gelir.

**Bu dinî ifade hangisidir?**

- A) Selam    B) Hamd    C) Besmele    D) Tekbir

30. Hangisi günlük konuşmalarımızdaki dinî ifadelerden biridir?

- A) Allah razı olsun.    B) Gözün aydın!  
C) Güle güle kullan.    D) Kendine iyi bak!

31. Aşağıdakilerden hangisi dinî ifadelere örnektir?

- A) Ne de güzel söylediniz!    B) İnşallah yarın görüşürüz.  
C) Lütfen şöyle buyurun.    D) Hoş geldiniz!



32. I. Allah yardımcınız olsun.  
II. Allah mübarek eylesin.  
III. Allah kazalardan korusun.

**Yukarıdaki cümlelerden hangileri “dua” niteliğindedir?**

- A) Yalnız I                      B) I ve II                      C) II ve III                      D) I, II ve III

33. Hz. Peygamber biz Müslümanlara bir işe başlarken besmele çekmeyi öğütlemiştir. Böylece işimize Allah'ın adını anarak başlamış ve gücü her şeye yeten Allah'a sığınıp ondan yardım dilemiş oluruz.

**Buna göre hangisi günlük hayatta besmele ile başlanan durumlardan biri değildir?**

- A) Sabah yataktan kalkarken                      B) Yemeğe başlarken  
C) Bir arkadaşla karşılaşırken                      D) Ders çalışmaya başlarken

34. Bugün Can ve Özge'nin okulda ilk günleri. Babaanneleri onları okulun kapısına kadar uğurlayıp onlara güzel dileklerde bulunup dua etti.



**Buna göre hangisi Can ve Özge'nin babaannesinin, onlar için söylemiş olduğu dualardan biri olamaz?**

- A) Allah kabul etsin.                      B) Allah kolaylık versin.  
C) Allah'a emanet olun.                      D) Allah zihin açıklığı versin.

35. Hz. Muhammed (sav.) bir gün altı arkadaşı ile birlikte yemek yiyordu. Bu sırada dışarıdan bir kişi gelip yemeğe oturdu. Yemeği iki lokmada hemen bitirdi. Bunun üzerine Hz. Peygamber şöyle dedi: “Şayet o besmele çekseydi, yemek hepimize yeterdi.”

**Bu hadiste Hz. Muhammed’in (sav.) vurguladığı dinî ifade aşağıdakilerden hangisidir?**

- A) Bismillâhirrahmânirrahîm  
B) Selamün aleyküm  
C) Elhamdülillah  
D) Maşallah

36.



**Hangisi, yukarıdaki iki arkadaşın karşılıklı selamlaşmalarında birbirlerine verdikleri mesajlardan biri olamaz?**

- A) Barış ve güven  
B) Sabır ve başarı  
C) Sevgi ve saygı  
D) Dostluk ve samimiyet

37. Arkadaşlarının veya büyüklerinin yanına her gittiğinde selam veren Ayhan’a arkadaşları neden sürekli selam verdiğini sormuştur. Ayhan “- - - .” diyerek selam vermenin öneminden bahsetmiştir.

**Bu metinde boş bırakılan yere, hangisinin yazılması uygun değildir?**

- A) Selam, insanlar için iyi dilekte bulunmaktır  
B) Selamlaşmak, Müslümanlığın güzelliklerindedir  
C) Selamlaşmak, kişinin kendini düşünmesidir  
D) Selam; huzur, barış ve sevginin bir ifadesidir

38.

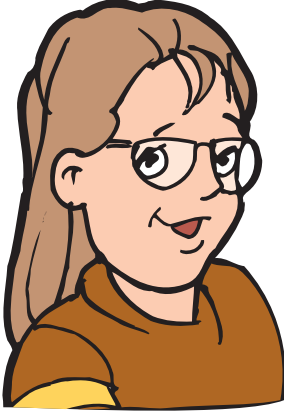

Sevgili arkadaşlar!  
Günlük hayatta çevremizdeki insanların birçok güzel ifade kullandıklarına şahit oluyoruz. Bu ifadelerden önemli bir bölümü, İslam dininin etkisiyle dilimize yerleşmiştir.

**Aşağıdaki cümlelerden hangisinde buna örnek olan dinî bir ifade kullanılmıştır?**

- A) Birinden ayrılırken ona "Allah'a emanet ol." deriz.
- B) Yeni araba alan birine "Güle güle kullan." deriz.
- C) Hasta ziyaretine gittiğimizde "Geçmiş olsun." deriz.
- D) Yatmaya giderken evdekilere "İyi geceler." deriz.

- 39.
- Allah'ın her şeyden üstün olduğunu vurgulama ifadesidir.
  - Namaza başlama sözüdür.
  - Günlük konuşmalarda sevinçli veya coşkulu durumlarda Allah'ın yüceliğini dile getirmek için kullanılır.

**Sözü edilen ifade aşağıdakilerden hangisidir?**

- A) Salavat                      B) Besmele                      C) Tekbir                      D) Selam

40. Müslümanlar Hz. Muhammed'e (sav.) olan sevgilerini, ona dua ederek ve selam göndererek gösterirler. Bu amaçla yapılan güzel dualara "salavat" denir. Salavat, "Dua, bereket ve selam onun üzerine olsun." gibi anlamlara gelir.

**Hangisi bir salavat ifadesidir?**

- A) Sallallâhu aleyhi ve sellem                      B) Selamün aleyküm  
C) Radiyallâhu anh                      D) Hamdolsun

41. I. Her fırsatta Allah'ı anmak  
II. Allah'tan yardım dilemek  
III. Her şeye gücü yeten Allah'a sığınmak

**Yaptığı işlere besmele çekerek başlayan biri, yukarıdakilerden hangilerini yapmış olur?**

- A) Yalnız III                      B) I ve II                      C) II ve III                      D) I, II ve III

42.



Hiz. Peygamber, bir hadisinde “Bir Müslüman ağaç diker de o ağaçtan bir insan, hayvan ve kuşlar faydalanırsa bu faydalanılan şey, Müslüman için sadaka olur.” buyurmuştur.

**Bu hadis doğrultusunda hareket eden bir Müslüman'ın, bu davranışının karşılığında elde edeceği mükâfat hangi dinî terim ile ifade edilir?**

- A) Sevap                      B) Helal                      C) Ödül                      D) Puan

43. Bizler günlük yaşantımızda kendimiz veya başkaları için çeşitli dualar ederek iyi dileklerimizi belirten dinî ifadeler kullanırız. Bu dinî ifadeleri, yerinde kullanmamız gerekir.

**Aşağıdakilerden hangisinde dinî ifade doğru yerde kullanılmıştır?**

- A) Zehra yolculuğa çıkan arkadaşına “Allah zihin açıklığı versin.” dedi.  
B) Meral Teyze karşıya geçerken kendisine yardım eden Murat'a “Allah razı olsun.” dedi.  
C) Hatice, arkadaşının yeni doğan kardeşi için “Allah kavuştursun.” dedi.  
D) Ahmet oyuncak alan arkadaşına “Allah analı babalı büyütsün.” dedi.

44. "Yaratan Rabb'inin adıyla oku!" (Alak suresi, 1. ayet)

Müslümanlar, Allah'ın bu öğüdüne kulak verir ve bir işe başlarken Allah'ın adını anarlar.

**Buna göre, bir işe Allah'ın adını anarak başlamak için kullanılan ifade hangisidir?**

A) Lâ ilâhe illallah

B) Bismillâhirrahmânirrahîm

C) Elhamdülillah

D) Selamün aleyküm

45. Allah'ın tüm eksiklik ve kusurlardan uzak, en yüce olduğunu ifade eden dinî ifadedir.

**Yukarıda açıklaması verilen ifade hangisidir?**

A) Salavat

B) Estağfirullah

C) Sübhânallah

D) Şükür

46. " - - - " diyerek sofraya oturan Ayşe, yemekten sonra Allah'a " - - - " yemeği yapan teyzesine " - - - " demiştir.

**Yukarıdaki cümlede boş bırakılan yerlere sırasıyla yazılması gereken ifadeler hangileridir?**

A) Bismillah - sabrederek - Eline sağlık.

B) Estağfirullah - şükrederek - Gözün aydın olsun!

C) Bismillah - hamdederek - Eline sağlık.

D) Elhamdülillah - dua ederek - Afiyet olsun.

47.

■ Salavat

▲ Elhamdülillah

■ Tekbir

▲ Allâhu ekber

■ Tövbe

▲ Sallallâhu aleyhi ve sellem

■ Hamd

**Kare ile belirtilen kavramlar, üçgen ile belirtilen ifadeler ile doğru eşleştirildiğinde hangisi dışarıda kalır?**

A) Salavat

B) Tekbir

C) Tövbe

D) Hamd

48. Öğretmen, derste öğrencilerine, “Allah’ın verdiği nimetlere teşekkür ederken hangi ifadeleri kullanırız?” sorusunu yöneltmiş ve öğrenciler şu cevapları vermişlerdir:

**Ayşe:** “Allah’a şükürler olsun.”

**Sevgi:** “Bismillâhirrahmânirrahîm.”

**Mete:** “Estağfirullah.”

**Ahmet:** “Elhamdülillah.”

**Buna göre hangi öğrenciler öğretmenin sorusunu doğru cevaplamıştır?**

A) Ayşe - Ahmet      B) Ahmet - Sevgi      C) Sevgi - Mete      D) Ayşe - Mete

49. I. Bismillâhirrahmânirrahîm. (Besmele)

II. Selamün aleyküm. (Selam)

III. Allâhu ekber. (Tekbir)

IV. Sallallâhu aleyhi ve sellem. (Hamd)

**Yukarıdaki dinî ifadelerden hangisinin yay araç ( ) içinde verilen adı yanlıştır?**

A) I      B) II      C) III      D) IV

50. Hz. Muhammed’e (sav.) duyulan sevgi ve saygıyı belirten dua ifadesi hangisidir?

A) Tekbir      B) Selam      C) Salavat      D) Şükür

51. “İnsanın tüm samimiyetiyle Rabb’ine yönelmesi, isteklerini O’na iletmesi, O’ndan yardım dilemesi ve O’na güvenmesi”, **aşağıdakilerden hangisiyle ifade edilir?**

A) Helal      B) Dua      C) Salavat      D) Sevap

52. “Sallallâhu aleyhi ve sellem (sav.)” ifadesi, Hz. Peygamber’e duyulan sevgiyi ve saygıyı göstermek için kullanılan dua ifadesidir.

**Bu ifadeyi karşılayan kavram aşağıdakilerden hangisidir?**

A) Tekbir      B) Hamd      C) Tevhid      D) Salavat

53. Tabloda verilen bilgiler doğru ise "D", yanlış ise "Y" harfi kodlanacaktır.

1. Spor yapmak helal bir etkinliktir.	<input type="radio"/>	<input type="radio"/>
2. Günah, helal davranışlar sonucu elde edilir.	<input type="radio"/>	<input type="radio"/>
3. Allah bu dünyayı biz insanlar için yarattığından diğer varlıklara istediğimiz gibi davranmak bize helaldir.	<input type="radio"/>	<input type="radio"/>
4. Hayvanlara karşı merhametli davranmak sevaptır.	<input type="radio"/>	<input type="radio"/>

Buna göre doğru kodlama sonucu hangisidir?

A)	1	<input type="radio"/>	<input type="radio"/>
	2	<input type="radio"/>	<input type="radio"/>
	3	<input type="radio"/>	<input type="radio"/>
	4	<input type="radio"/>	<input type="radio"/>

B)	1	<input type="radio"/>	<input type="radio"/>
	2	<input type="radio"/>	<input type="radio"/>
	3	<input type="radio"/>	<input type="radio"/>
	4	<input type="radio"/>	<input type="radio"/>

C)	1	<input type="radio"/>	<input type="radio"/>
	2	<input type="radio"/>	<input type="radio"/>
	3	<input type="radio"/>	<input type="radio"/>
	4	<input type="radio"/>	<input type="radio"/>

D)	1	<input type="radio"/>	<input type="radio"/>
	2	<input type="radio"/>	<input type="radio"/>
	3	<input type="radio"/>	<input type="radio"/>
	4	<input type="radio"/>	<input type="radio"/>

54. "Kur'an okuyacağın vakit, o kovulmuş şeytandan Allah'a sığın." (Nahl suresi, 98. ayet) **ayeti, aşağıdaki dinî ifadelerden hangisini vurgulamaktadır?**

- A) Eûzü besmele      B) Tekbir      C) Salavat      D) Sübhaneke duası

55. Hangisi bir selamlaşma ifadesidir?

- A) Haftaya görüşmek üzere.      B) Tebrikler!  
C) Yine bekleriz.      D) Hayırlı günler!

**56. Aşağıda anlamları verilen dinî ifadeleri, bulmacadaki yerlerine yazınız.**

1. Allah'ın verdiği nimetler için bir şükür ifadesidir.
2. Allah'ın yüceliğini, büyüklüğünü belirten bir dua ifadesidir.
3. "Allah'ın istediği olur." anlamındaki dinî ifadedir.
4. İşlere Allah'ın adıyla başlama ifadesidir.
5. Söz ve davranışlarla Allah'a teşekkür etme ifadesidir.
6. "Allah'tan af ve bağışlanma isterim." anlamına gelen dinî ifadedir.
7. Hz. Peygamber'e duyulan sevgiyi ve saygıyı göstermek için kullanılan dua ifadeleridir.
8. Nimetlerinden dolayı Allah'a olan şükrün bir ifadesidir.
9. Allah'ın büyüklüğünü ve tüm varlıklardan üstün olduğunu belirten ifadedir.
10. Karşılıklı güven ve esenlik dilemek için söylenen sözlerin genel ifadesidir.

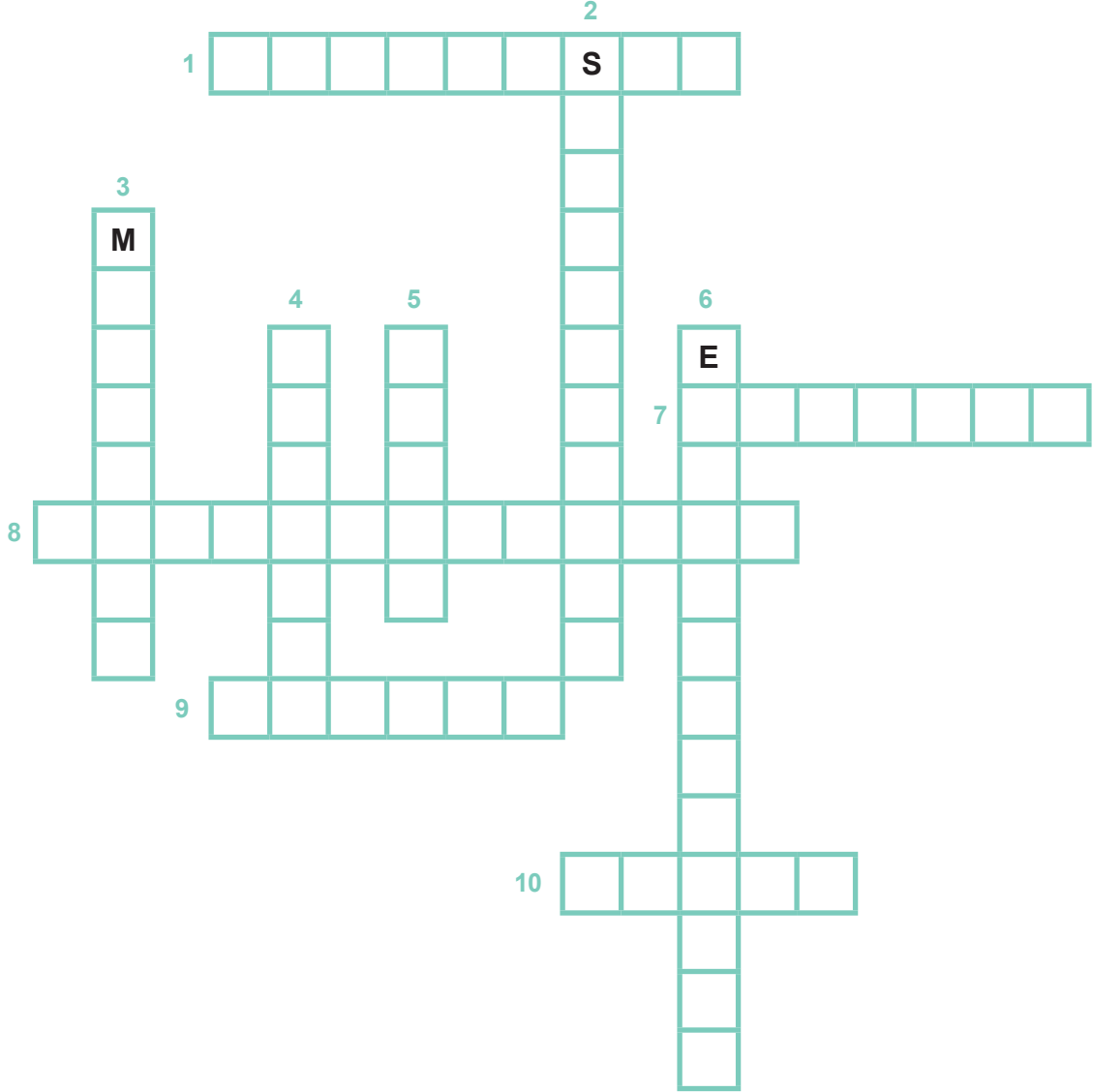

**57. "Sübhâneke duası"nı, noktalı yerlere uygun ifadeleri yazarak tamamlayınız.**

"Sübhâneke Allâhümme ve bi hamdik ..... ve teâlâ ceddük ve celle senâük ....."



58. Günlük yaşantıda birçok dilek ve dua cümlesi kullanılır. Bu ifadeler insanlara hem Allah'ı hatırlatır hem de insanların birbirlerine duydukları sevgiyi yansıtır.

**Buna göre aşağıda verilen dilek ve duaların doğru kullanıldığı cümlelerin üzerindeki daireleri boyayınız.**

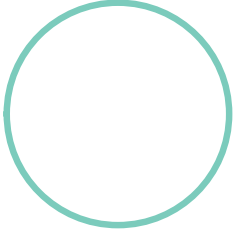

Bir bebek görüldüğünde "Maşallah!" denir.

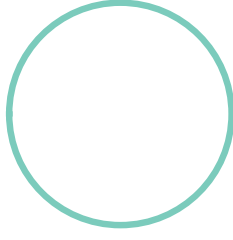

Ev alan birine "Hayırlı olsun." denir.

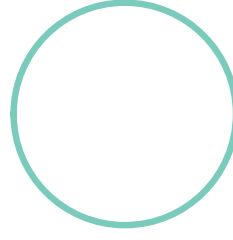

Besmele sadece yemeğe başlarken söylenir.

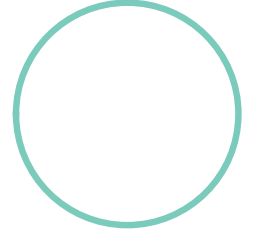

İnsanlarla karşılaştığında selam verilir.

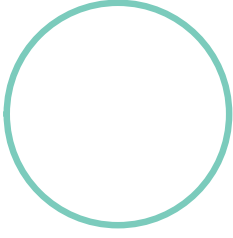

Birine yardım eden kişiye "Allah razı olsun." denir.

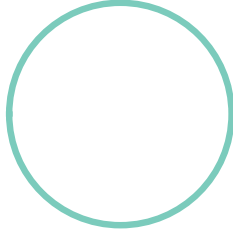

Yemek yiyen birine "Kolay gelsin." denir.

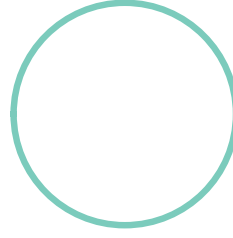

Çiçek sulayan birine "Geçmiş olsun." denir.

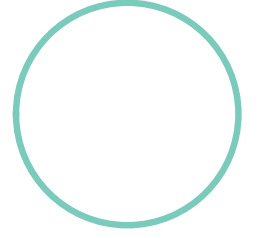

Besmele bir işe başlanırken söylenir.

59. Aşağıda verilen bilgiler doğru ise başında bulunan yay ayraç ( ) içine "D", yanlış ise "Y" yazınız.

1. (...) Tekbir Allah'ı, salavat ise Hz. Muhammed'i (sav.) anmak için kullanılan ifadelerdir.
2. (...) Teşrik tekbirlerini Ramazan Bayramı'nın ilk gününde söylemek bir gerekliliktir.
3. (...) "Allahu ekber" sözü, "Allah en büyüktür." anlamına gelen bir tekbir ifadesidir.
4. (...) "Sallallâhu aleyhi ve sellem", Hz. Peygamber'i anmak için kullanılan tek salavat ifadesidir.
5. (...) Ezan, tekbirle başlar.

60. Allah, evreni ve evrendeki her şeyi yok iken yaratan, idare edip yöneten, yarattıklarını koruyup gözetendir. Yüce Allah kendisini doğru tanımamız ve bilmemiz için insanlar arasından bazılarını kendine elçi olarak seçmiştir. Seçilen bu insanlara “peygamber” denir. Peygamberler Allah’tan aldıkları mesajları biz insanlara ulaştırır. Allah’ın “Rab, Rahman, Rahim, Aziz, Rezzak” gibi isimlerinin olduğunu peygamberlerin bizlere aktardıkları bilgilerden öğreniriz. Bu isimler yoluyla Yüce Allah’ı daha iyi tanır ve biliriz.

**Metne göre aşağıdaki bilgileri doğru veya yanlış olarak işaretleyiniz.**

	DOĞRU	YANLIŞ
1. Allah, kâinatın ve tüm varlıkların yaratıcısıdır.		
2. Allah’ın isimlerini bilmek O’nu daha iyi tanımamızı sağlar.		
3. Peygamber, Yüce Allah’ın mesajlarını insanlara ulaştırır.		
4. Peygamberler, insanların kendi aralarından seçtiği elçilerdir.		

61. “Sübhaneye duası”yla ilgili aşağıda verilen ifadeler doğru ise başında bulunan yay araç( ) içine “D”, yanlış ise “Y” yazınız.

1. (...) Bu duada Allah’ın yüceliği ifade edilir.
2. (...) Bu dua ile her namazda Allah’ın yüceliği övülür.
3. (...) Bu dua, İslam’ın beş şartını öğretir.
4. (...) Namaza başlayınca ilk olarak bu dua okunur.

62. Evreni ve içindeki her şeyi yaratan Allah’ın besmelede geçen isimlerini aşağıdaki boşluklara yazınız.

1. Allah
2. ....
3. ....

63.

1.

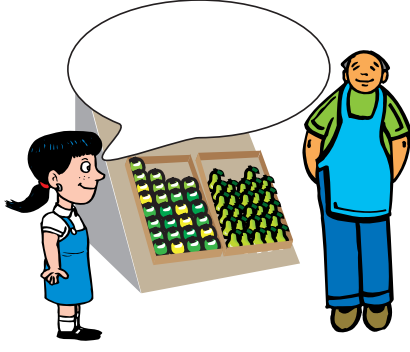

2.



3.



4.



Yukarıdaki görselleri inceleyiniz. Bu görsellere uygun, içinde dinî ifadelerin geçtiği dilek ve dua cümleleri yazınız.

1. ....

2. ....

3. ....

4. ....

64. Hz. Peygamber'in ismi anılınca söylenen ve "sav." şeklinde kısaltılan ifadenin okunuşunu aşağıya yazınız.

S.....

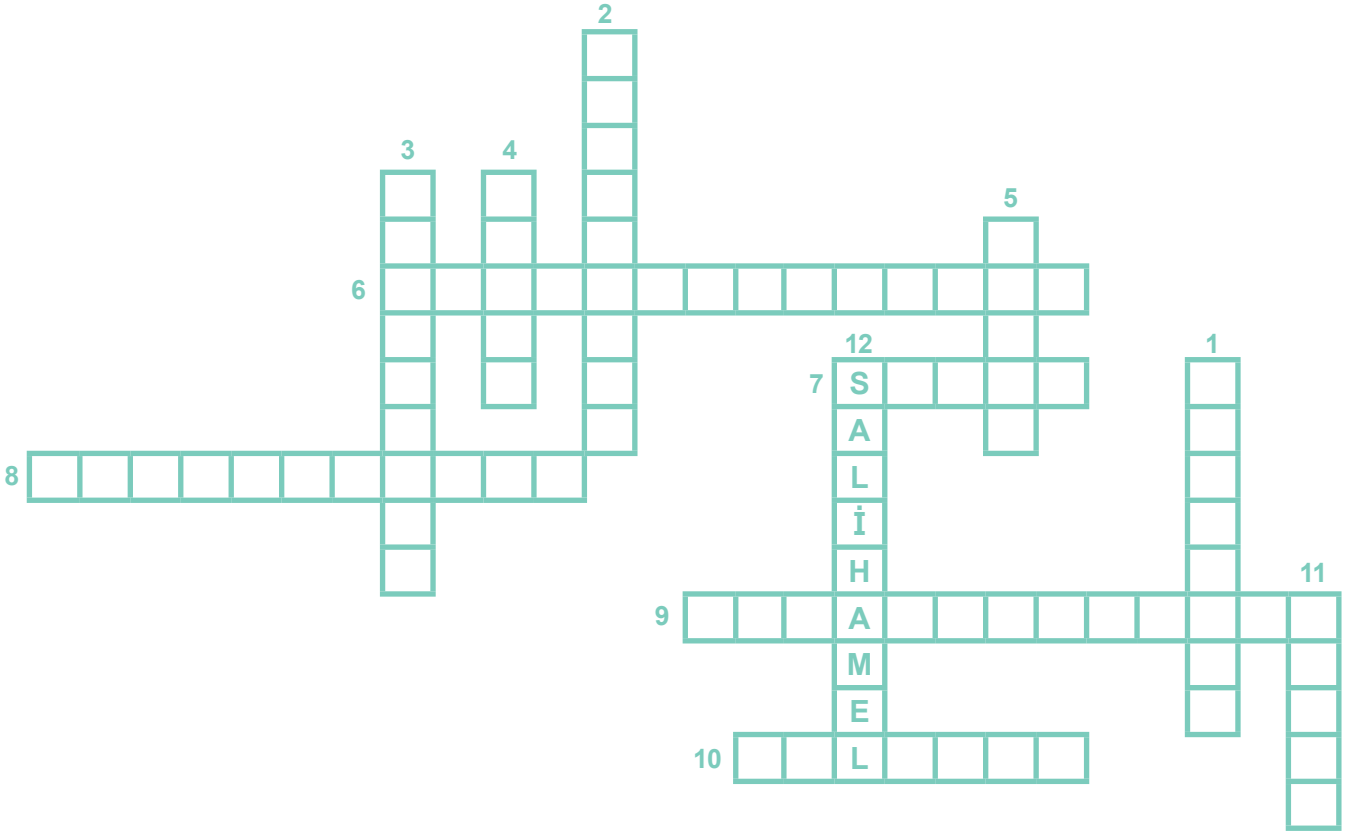

## YUKARIDAN AŞAĞIYA

1. "Allah izin verirse" anlamına gelen ve ileride yapmayı planladığımız işler için kullandığımız dinî ifade.
2. Allah'tan aldıkları emir ve yasakları insanlara iletmekle görevli olan seçilmiş kişi
3. "Rahman ve Rahim olan Allah'ın adıyla başlarım." anlamına gelen ifadenin kısaltılmış hâli.
4. İslam dininin; kullanılmasına, yapılmasına, yenilip içilmesine izin verdiği şeyler.
5. İslam dininin emir ve yasaklarına aykırı davranılmasının karşılığıdır.
11. İslam'da yasaklanmış iş ve davranışlar.
12. İslam'da kişiye ve topluma faydalı olmak amacıyla yapılan güzel iş ve davranışlara verilen genel ad.

## SOLDAN SAĞA

6. "Esenlik, iyilik, güven, hayırlı şeyler senin üzerine olsun." anlamına gelir. Biri ile karşılaşan kişinin karşısındakine söylediği selamlaşma ifadesi.
7. Kişinin iman, ibadet, ahlak ve tüm güzel davranışlarından dolayı Allah'ın kendisine verdiği ödül.
8. "Allah her türlü eksiklik, kusur ve ayıptan uzaktır." anlamına gelen dinî ifade.
9. Sahip olunan tüm nimetlerden dolayı Allah'a yapılan şükür ifadesi.
10. Hz. Muhammed'in (sav.) adı anıldığında ya da duyulduğunda söylenen dua ifadesi.

**66. Sübhaneke duasının anlamı, aşağıda karışık olarak verilmiştir. Sübhaneke duasında yer alan cümlelerin numaralarını, doğru anlamlarının önündeki yay ayraçlar ( ) içine yazınız.**

1. Sübhâneke Allâhümme. ( ) Seni daima överim.
2. Ve bi hamdik. ( ) Senin övgün yücedir.
3. Ve tebâra kesmük. ( ) Senin şanın her şeyden üstündür.
4. Ve teâlâ ceddük. ( ) Senin adın kutludur.
5. Ve celle senâük. ( ) Allah'ım! Sen tüm eksikliklerden uzaksın.
6. Ve lâ ilâhe ğayruk. ( ) Senden başka ilah yoktur.

**67. Numaralı cümleler ile karşılıkları olan günlük hayatta kullanılan dinî ifadeleri eşleştiriniz.**

1. Hasta olan birine söylenen dua ifadesidir. ( ) Allah zihin açıklığı versin.
2. Alışverişlerde söylenen dua ifadesidir. ( ) Allah razı olsun.
3. Sınava girecek kimseye söylenen dua ifadesidir. ( ) Allah şifa versin.
4. Yolculuğa çıkan birine söylenen dua cümlesidir. ( ) Allah bereket versin.
5. Çocuğu yeni doğan birine söylenen dua ifadesidir. ( ) Allah'a emanet ol.
6. Uyumaya hazırlanan birine söylenen dua cümlesidir. ( ) Allah bağışlasın.
7. İyilik ve yardımlar karşısında yapılan bir duadır. ( ) Allah rahatlık versin.

68.



Örnek şemada verildiği gibi, aşağıdaki şemalarda bulunan kelime veya kelimelerin çağrıştırdığı dinî ifadeleri boş bırakılan yerlere yazınız.

<p>1.</p> <p>Af dilemek</p> <p>Bağışlanmak ————— Tövbe etmek</p> <p>Özür dilemek</p>	<p>2.</p> <p>Hz. Muhammed (sav.)</p> <p>Anmak ————— Sallallâhu aleyhi ve sellem</p> <p>Hz. Peygamber'e duyulan sevgi ve saygı</p>
<p>3.</p> <p>Elçi</p> <p>Seçilmiş kişi ————— Vahiy</p> <p>Rehber</p>	<p>4.</p> <p>Hamd</p> <p>Nimetler ————— Şükür</p> <p>Teşekkür etmek</p>

69. (Sevap - Helal - Bismillah - Estağfirullah - Salavat - Haram)
- Aşağıdaki cümlelerdeki noktalı yerlere, yukarıda verilen ifadelerden uygun olanları yazınız.
1. Allah'ın yapılmasını kesin olarak yasakladığı söz ve davranışlara "....." denir.
  2. ".....", "Allah'tan af ve bağışlanma dilerim." anlamına gelen dua ifadesidir.
  3. "Bismillâhirrahmânirrahîm" ifadesi kısaca "....." diye de söylenir.
  4. Hz. Muhammed'e (sav.) duyulan sevgi ve saygıyı göstermek için kullanılan dua ifadelerine "....." denir.
  5. Yüce Allah'ın izin verdiği ve serbest bıraktığı iş ve davranışlara "....." denir.
  6. Allah'ın, yapılmasını istediği tüm güzel iş ve davranışlar karşılığında vereceği ödüle "....." denir.

70. "Sübhanek duası" ile ilgili aşağıdaki bilgilerden doğru olanlar için ✓, yanlış olanlar için ise X işaretini kullanınız.

	DOĞRU	YANLIŞ
1. Namaza başlayınca ilk önce Sübhanek duası okunur.		
2. Sübhanek duası, beş vakit namaz dışında başka bir yerde okunmaz.		
3. "Sübhanek" ifadesi, "Sen tüm eksikliklerden uzaksın." anlamına gelir.		
4. Sübhanek duası, Kur'an-ı Kerim'in kısa surelerinden biridir.		
5. Sübhanek duasının sonunda "Senden başka ilah yoktur." anlamına gelen cümle yer alır.		

## CEVAP ANAHTARI

1. C
2. A
3. D
4. D
5. A
6. D
7. C
8. C
9. A
10. C
11. A
12. D
13. B
14. C
15. C
16. D
17. A
18. C
19. D
20. C
21. D
22. B
23. D
24. B
25. D
26. B
27. D
28. A
29. D
30. A

31. B
32. D
33. C
34. A
35. A
36. B
37. C
38. A
39. C
40. A
41. D
42. A
43. B
44. B
45. C
46. C
47. C
48. A
49. D
50. C
51. B
52. D
53. A
54. A
55. D

- 56.
1. Hamdolsun
  2. Sübhanallah
  3. Maşallah
  4. Besmele
  5. Şükür
  6. Estağfirullah
  7. Salavat
  8. Elhamdülillah
  9. Tekbir
  10. Selam

- 57.
1. ve tebâra kesmük
  2. ve lâ ilâhe ğayruk

58.

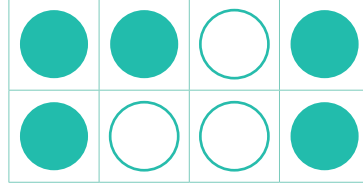

- 59.
1. D
  2. Y
  3. D
  4. Y
  5. D

- 60.
1. Doğru
  2. Doğru
  3. Doğru
  4. Yanlış

- 61.
1. D
  2. D
  3. Y
  4. D

- 62.
1. Allah
  2. Rahman
  3. Rahim

- 64.
- Sallallâhu aleyhi ve sellem

65.

### SOLDAN SAĞA

6. SELAMÜN ALEYKÜM
7. SEVAP
8. SÜBHANALLAH
9. ELHAMDÜLİLLAH
10. SALAVAT

### YUKARIDAN AŞAĞIYA

1. İNŞALLAH
2. PEYGAMBER
3. BİSMİLLAH
4. HELAL
5. GÜNAH
11. HARAM
12. SALİH AMEL

66.

- Yukarıdan aşağıya doğru:  
2 - 5 - 4 - 3 - 1 - 6

67.

- Yukarıdan aşağıya doğru:  
3 - 7 - 1 - 2 - 4 - 5 - 6

68.

1. ESTAĞFİRULLAH
2. SALAVAT
3. PEYGAMBER
4. ELHAMDÜLİLLAH

69.

1. haram
2. Estağfirullah
3. Bismillah
4. salavat
5. helal
6. sevap

70.

1. Doğru
2. Yanlış
3. Doğru
4. Yanlış
5. Doğru

63.

1. Allah bereket versin. / Allah hayırlı işler versin.
2. Allah zihin açıklığı versin. / Allah başarılar versin
3. Allah'a emanet ol. / Allah hayırlı yolculuklar versin.
4. Allah şifa versin / Geçmiş olsun, Allah şifalar versin.